

RECOMPOSER LE TERRITOIRE

Maison du Conseil général du Territoire de la Porte des Alpes

18, avenue Frédéric Dard
Parc des Lilattes
Bourgoin-Jallieu 38300
Téléphone : 04 26 73 05 00
Fax : 04 26 73 06 74

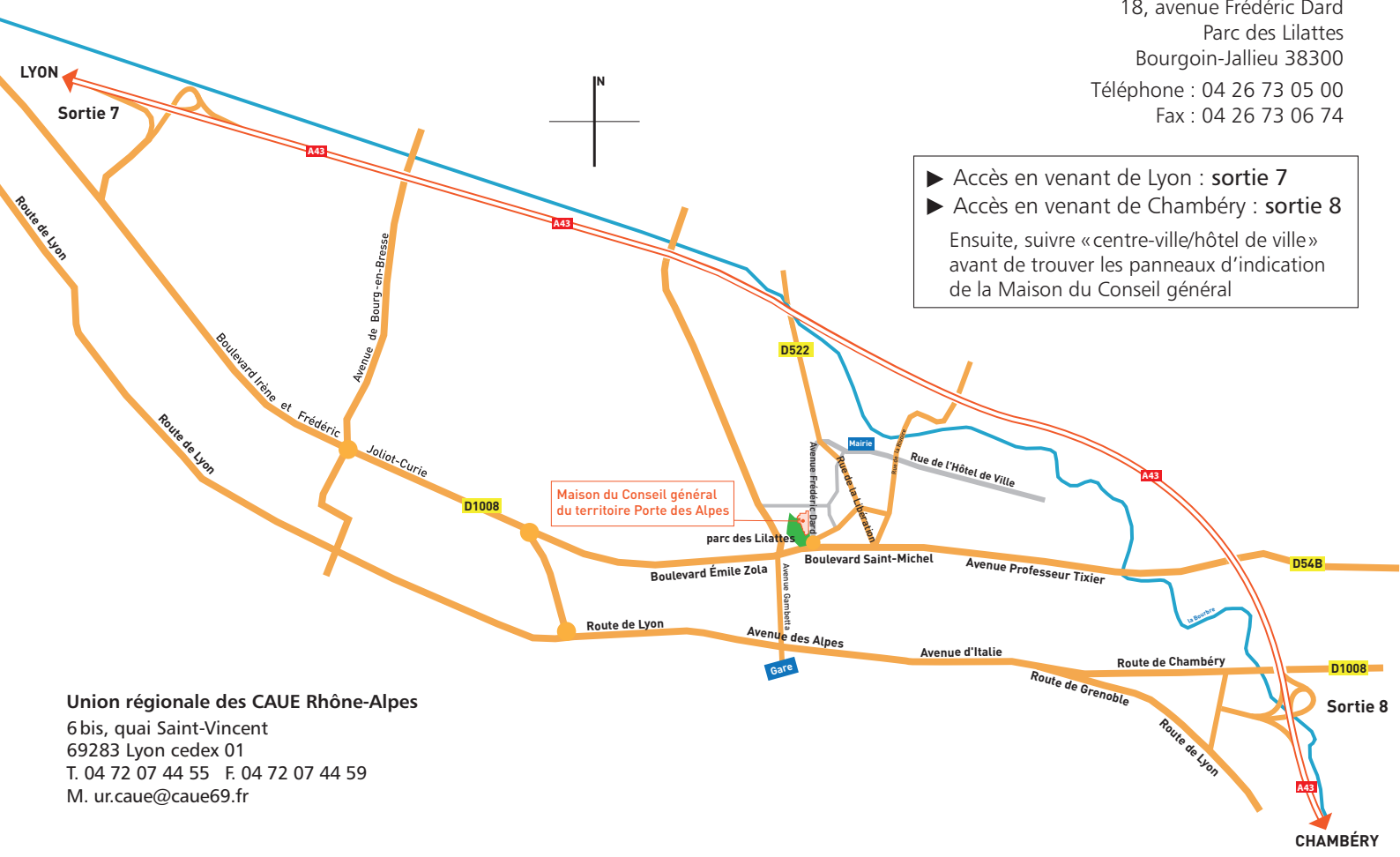

- ▶ Accès en venant de Lyon : **sortie 7**
 - ▶ Accès en venant de Chambéry : **sortie 8**
- Ensuite, suivre « centre-ville/hôtel de ville » avant de trouver les panneaux d'indication de la Maison du Conseil général

Union régionale des CAUE Rhône-Alpes
6 bis, quai Saint-Vincent
69283 Lyon cedex 01
T. 04 72 07 44 55 F. 04 72 07 44 59
M. ur.caue@caue69.fr



Union régionale des CAUE Rhône-Alpes
6 bis, quai Saint-Vincent
69283 Lyon cedex 01

Espaces métropolisés et fabrique locale du projet

Bourgoin-Jallieu, Maison du Conseil général du Territoire de la Porte des Alpes, 27 novembre 2012

Dans le cadre de leur mission de sensibilisation et de médiation touchant à la culture urbaine et rurale, les Conseils d'architecture, d'urbanisme et de l'environnement de la région Rhône-Alpes ont décidé, sous l'égide de leur union régionale, de mettre en place un cycle régulier de rencontres, particulièrement ouvert aux adhérents et partenaires des CAUE. S'appuyant sur leur expérience approfondie des territoires, les CAUE entendent ainsi jouer leur rôle dans la réflexion collective sur la fabrication du territoire. Trois objectifs prioritaires ont été fixés à ces rencontres: la diffusion des expériences territoriales aux échelles locale, intercommunale et métropolitaine; l'analyse du développement des formes ou des pratiques de «gouvernance» de projets et de fabrication du territoire et, enfin, l'animation du débat d'idées sur ces thèmes.

Depuis une trentaine d'années, en effet, les mutations vécues par les agglomérations et territoires de Rhône-Alpes ont été questionnées sous plusieurs angles: l'économie globale et le développement local, les transports et la mobilité, le développement durable ou encore les logiques d'aménagement du territoire. La «métropolisation» est sou-

vent chargée des maux constatés –l'étalement urbain et la congestion des axes de déplacement, le renchérissement des prix du foncier ou du logement, etc. – sans que chacun puisse en mesurer clairement les effets ni prétendre pouvoir les maîtriser. Pour autant, la contribution de l'urbanisme et des sciences de la ville à la recomposition du territoire, est loin d'être négligeable. C'est pourquoi le processus de «fabrication» des territoires de Rhône-Alpes a été retenu comme fil conducteur de trois rencontres annuelles d'ici à 2015.

La première d'entre elles porte sur le thème *Espaces métropolisés et fabrique locale du projet*. Associant élus, associations, chercheurs, professionnels et équipes des CAUE de Rhône-Alpes, elle a pour ambition de rapprocher les logiques des acteurs des projets de territoire à des échelles très variées (bourg, communauté d'agglomération, échelle métropolitaine...) et de mettre en lumière la nécessité de la qualité architecturale et urbaine des projets. Elle vise également à interroger les stratégies imaginées pour répondre aux enjeux identifiés, à travers le croisement de points de vue et des récits d'expériences. Elle entend ainsi contribuer à engager le débat public sur l'ensemble de ces questions.

Animation de la journée par Pierre GRAS, journaliste et consultant

Programme

MATINÉE

9h00 Café d'accueil

9h30 ► **Intervention d'ouverture**

par Alain COTTALORDA, maire de Bourgoin-Jallieu, conseiller général et président de la communauté d'agglomération Porte de l'Isère

9h45 ► **Introduction et présentation des rencontres**

par Paul DELORME, conseiller général du Rhône, président de l'Union régionale des CAUE Rhône-Alpes et du CAUE du Rhône

et Georges BESCHER, vice-président du Conseil général de l'Isère et président du CAUE de l'Isère

10h ► **Regards d'experts**

TERRITOIRES MÉTROPOLISÉS ET MODES DE VIE

avec Philippe MADEC, architecte urbaniste

Martin VANIER, géographe, professeur à l'Institut de géographie alpine de l'Université de Grenoble, consultant et écrivain

Sylvaine VION, architecte urbaniste et consultante

11h30 Échanges avec la salle

12h30 Buffet pris sur place

APRÈS-MIDI

14h ► **Expériences territoriales et stratégies d'acteurs**

Échelle locale

LE CONCOURS D'IDÉES «RURAL ET DURABLE !»

ET L'EXPÉRIENCE PARTICIPATIVE DE LAGORCE (ARDÈCHE)

avec Hervé OZIL, maire de Lagorce

et Philippe MADEC, architecte urbaniste, président du jury

du concours d'idées «Rural et durable!» initié par le CAUE

de l'Ardèche en 2010

Échelle intercommunale

SCOT DE L'AVANT PAYS SAVOYARD : MAÎTRISER LES ÉQUILIBRES

avec Francis AMPE, vice-président de la communauté de communes

du Lac d'Aiguebelette et du syndicat mixte de l'Avant pays savoyard

et Adeline MASBOU, chargée de l'animation et de la concertation

du SCOT de l'Avant pays savoyard au CAUE de la Savoie

Échelle métropolitaine

LE SILLON ALPIN : ENJEUX GLOBAUX, DÉMARCHES LOCALES

avec Didier LOCATELLI, économiste, directeur de l'agence New Deal

et Dominique CLOUZEAU-GERMAIN, maire de Saint-Bernard-

du-Touvet (Isère) et vice-présidente de la communauté de communes

Le Grésivaudan

15h45 ► **Table-ronde**

FABRICATION PARTAGÉE DES TERRITOIRES

ET NOUVELLES URBANITÉS

avec Marc BAIETTO, maire d'Eybens, président de Grenoble-Alpes

Métropole et président de l'établissement public porteur du SCOT

de la région urbaine grenobloise

Marcus ZEPF, directeur de l'Institut d'urbanisme de Grenoble,

chercheur au laboratoire Pacte/CNRS

Stéphane CORDOBES, conseiller auprès du délégué de la Datar,

responsable Prospective & études, chargé du projet Territoires 2040

un(e) représentant(e) du Conseil régional Rhône-Alpes (sous réserve)

16h45 ► **Échanges avec la salle et mise en perspective**

avec la contribution de Martin VANIER

17h15 Fin de la rencontre

Bulletin d'inscription

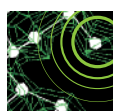

Espaces métropolisés et fabrique locale du projet

Bourgoin-Jallieu, Maison du Conseil général du Territoire de la Porte des Alpes, 27 novembre 2012



À retourner accompagné d'un chèque à l'Union régionale des CAUE Rhône-Alpes – 6 bis, quai Saint-Vincent – 69283 Lyon cedex 01

M./M^{me}

Organisme/Société

Adresse

Code postal

Ville

Tél

Mel

Souhaite s'inscrire à la journée du 27 novembre 2012 **Espaces métropolisés et fabrique locale du projet** à la Maison du Conseil général du Territoire de la Porte des Alpes, Bourgoin-Jallieu (38)

50€ comprenant le repas de midi

20€ Tarif étudiant comprenant le repas de midi (sur présentation d'un justificatif à l'accueil)

Date

Signature ou cachet